



**División de Investigación de delitos  
de Alta Complejidad**

**20  
24**

# **PRESUNTA ORGANIZACIÓN CRIMINAL “LOS CHUKYS DEL ORIENTE”**





## “PRESUNTA ORGANIZACIÓN CRIMINAL LOS CHUKYS DEL ORIENTE”

### MODUS OPERANDI

#### DELITOS:

- Organización criminal (Art. 317 CPP)
- Tráfico ilegal de productos forestales maderables (Art. 310 A CPP)
- Responsabilidad de funcionario público, por otorgamiento ilegal de derechos (Art. 314 CPP)
- Responsabilidad por información falsa contenida en informes (Art. 314 B CPP)
- Cohecho pasivo propio (Art 393 CPP)
- Cohecho pasivo propio en el ejercicio de la función policial.







# MAZAN

## ADQUISICIÓN



## TRANSFORMACIÓN Y ALMACENAMIENTO



## EMBARQUE

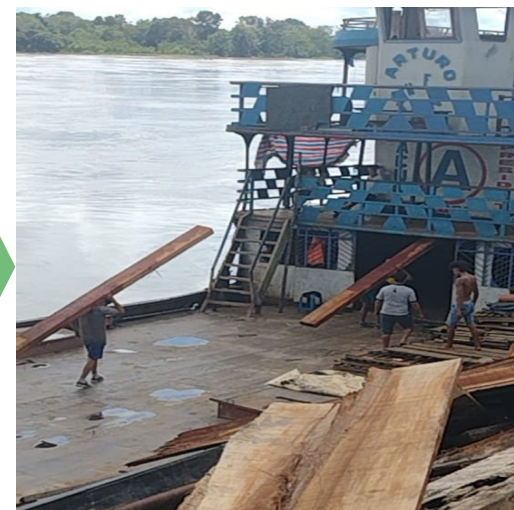



# PUESTO DE CONTROL MAZAN

**LORETO**  
GOBIERNO REGIONAL

**GOBIERNO REGIONAL DE LORETO**

GERENCIA REGIONAL DE DESARROLLO  
FORESTAL Y FAUNA SILVESTRE  
OFICINA DESCENTRALIZADA PROVINCIAL DE MAYNAS  
PUERTO DE CONTROL, MAYNAS  
Calle 30 de Agosto 5/ta - Nazca

R.U.C. 20493196902  
JUA DE TRANSICIÓN  
FORESTAL

(0116) N° 000952

OFICINA DESCENTRALIZADA PROVINCIAL DE MAYNAS

(62) Autoridad Regional Forestal y de Fauna Silvestre: P.C. Maynas

(63) Fecha de Expedición: 20-04-2021

(64) Fecha de Recepción: 25-04-2021

(65) Origen del recurso:

Concesión	<input checked="" type="checkbox"/>	Permiso	<input type="checkbox"/>	Autorización	<input type="checkbox"/>	Bosque local	<input type="checkbox"/>
Desazopos	<input type="checkbox"/>	Curtido de uso	<input type="checkbox"/>	Plantación	<input type="checkbox"/>	Plan de Manejo Concesionada	<input type="checkbox"/>
Otros	<input type="checkbox"/>						

(66) N° ICARE-MAJN-MA-20m-01

(67) Nombre completo del Titular: Fausto J.P. SILE

Representante legal: José Rojas Sanchez

(68) N° Resolución: 106-2020-AGR-GER-GADUEFS-00PM

(69) Plan de Manejo (Tipo): P.O. (P.O. 01.02.02)

(70) Departamento: LORETO

(71) Provincia: Maynas

(72) Municipio: Willy Fernández Olmos

(73) Distrito: Maynas

(74) Dpto. N°: 33669326

(75) RUC N°: 10335693263

(76) Dirección: Calle Huanc. Mg. F. de 25

(77) Departamento: LORETO

(78) Prov. Maynas: (79) Distrito: Yagui

(80) Tipo de Comprobante de Compra o venta: Factura

(81) No. de comprobante: 0001

(82) DESTINATARIO: Willy Fernández Olmos

(83) Dpto N°: 33669326

(84) RUC N°: 10335693263

(85) Dirección: Perú de Maynas

(86) Departamento: LORETO

(87) Prov. Maynas: (88) Distrito: Pucallanca

TRANSPORTISTA:

(89) N° Cta. de Remisión:

(90) Tipo de Transporte:

(91) Tipo de vehículo:

(92) Conductor: Remond, Humberto

(93) Plaza (n°): MA 3765

(94) Licencia de conductor: N. E. 0029331-01-PBC

(95) DNI N°: 05295511

DETALLE DEL PRODUCTO:

(96) Lote (n° de Trozas) N°: 16-0000854-0001039-00000021-0000005

(97) GTD (n° de origen): 16-0000025

(11a) Nombre Científico	(11b) Nombre común o cultivar	(11c) Tipo de producto	Forma de entrega o presentación del producto		Cantidad	
			(12) Descripción	(13) Cantidad	(14) Unidad de medida	(15) Total
<u>Acacia catechu</u>	<u>Comuña</u>	<u>Artes. Sáb. comuña</u>	<u>Piezas</u>	<u>862</u>	<u>m³</u>	<u>15,545</u>
<u>Acacia catechu</u>	<u>Comuña</u>	<u>Art. larg. asfalto</u>	<u>Piezas</u>	<u>501</u>	<u>m³</u>	<u>8,229</u>

**GOBIERNO REGIONAL DE LORETO**

GERENCIA REGIONAL DE DESARROLLO FORESTAL Y

FAUNA SILVESTRE

OFICINA DESCENTRALIZADA PROVINCIAL MAYNAS

A AUTORIZAR: Don José del Galdo del

(35) Observaciones: P.C. Maynas

20-04-2021 09:30

[Firma]

1563

23,864

[Firma] OFICINA DESCENTRALIZADA PROVINCIAL MAYNAS

OFICINA  
DESCONCENTRADA  
PROVINCIAL MAYNAS

OFICINA DESCONCENTRADA  
PROVINCIAL ALTO AMAZONAS

 <b>GOBIERNO DE PUERTO RICO</b> GOVERNMENT OF PUERTO RICO	<b>GERENCIA REGIONAL DE DESARROLLO FORESTAL Y FAUNA SILVESTRE</b> OFFICE OF DECENTRALIZED FORESTRY AND WILDLIFE Calle Ricardo Palmera Nº 103 5to Piso Baylón - Mayaguez - Puerto Rico	<b>OFICINA DE TRANSFORMACIÓN FORESTAL</b> (015) 16 Nº 010576
<b>OFICINA DE DECENTRALIZACIÓN REGIONAL DE TRANSFORMACIÓN FORESTAL Y FAUNA SILVESTRE</b>		
(1) Autoridad Regional Forestal y de Fauna Silvestre: _____		
(2) Fecha de Expediente: _____		
(3) Origen del recurso: _____		
Concesión <input type="checkbox"/> Permiso <input type="checkbox"/> Desahucio <input type="checkbox"/> Cambio de Uso <input type="checkbox"/> Otros <input type="checkbox"/>	Autorización <input type="checkbox"/> Bosque local <input type="checkbox"/> Plantación <input type="checkbox"/> Plan de Manejo Consolidado <input type="checkbox"/>	
(4) No. de Expediente: _____		
(5) Nombre completo del Titular: <b>INGRID CARABALLO LEBLANC</b> Representante legal: <b>JACKELINE FERNANDEZ TAPOLLA</b>		
(6) No. Recurso: _____		
(7) Plan de Manejo (Tipo): <b>LOTIFITO</b>		
(8) Ubicación: <b>MAYAGUEZ</b>		
(9) Provincia: _____		
(10) PROPIETARIO DEL PRODUCTO: <b>PROPIEDAD DE INGRID CARABALLO LEBLANC</b>		
(11) Dirección: <b>26411000</b>		
(12) Dirección: <b>26411000</b>		
(13) Previsión: <b>26411000</b>		
(14) Previsión: <b>26411000</b>		
(15) Previsión: <b>26411000</b>		
(16) Previsión: <b>26411000</b>		
(17) Previsión: <b>26411000</b>		
(18) Previsión: <b>26411000</b>		
(19) Previsión: <b>26411000</b>		
(20) Tipo de Componente de Control: <b>CONTROL DE TRANSFORMACIÓN</b>		
(21) Tipo de Componente de Control: <b>CONTROL DE TRANSFORMACIÓN</b>		
(22) DESTINATARIO: <b>26411000</b>		
(23) DESTINATARIO: <b>26411000</b>		
(24) Tipo de Transporte: <b>26411000</b>		
(25) Tipo de Transporte: <b>26411000</b>		
(26) Tipo de Transporte: <b>26411000</b>		
(27) Tipo de Transporte: <b>26411000</b>		
(28) Tipo de Transporte: <b>26411000</b>		
(29) Tipo de Transporte: <b>26411000</b>		
(30) Tipo de Transporte: <b>26411000</b>		
(31) Tipo de Transporte: <b>26411000</b>		
(32) Tipo de Transporte: <b>26411000</b>		
(33) Tipo de Transporte: <b>26411000</b>		
(34) Tipo de Transporte: <b>26411000</b>		
(35) Tipo de Transporte: <b>26411000</b>		
(36) Tipo de Transporte: <b>26411000</b>		
(37) Tipo de Transporte: <b>26411000</b>		
(38) Tipo de Transporte: <b>26411000</b>		
(39) Tipo de Transporte: <b>26411000</b>		
(40) Tipo de Transporte: <b>26411000</b>		
(41) Tipo de Transporte: <b>26411000</b>		
(42) Tipo de Transporte: <b>26411000</b>		
(43) Tipo de Transporte: <b>26411000</b>		
(44) Tipo de Transporte: <b>26411000</b>		
(45) Tipo de Transporte: <b>26411000</b>		
(46) Tipo de Transporte: <b>26411000</b>		
(47) Tipo de Transporte: <b>26411000</b>		
(48) Tipo de Transporte: <b>26411000</b>		
(49) Tipo de Transporte: <b>26411000</b>		
(50) Tipo de Transporte: <b>26411000</b>		
(51) Tipo de Transporte: <b>26411000</b>		
(52) Tipo de Transporte: <b>26411000</b>		
(53) Tipo de Transporte: <b>26411000</b>		
(54) Tipo de Transporte: <b>26411000</b>		
(55) Tipo de Transporte: <b>26411000</b>		
(56) Tipo de Transporte: <b>26411000</b>		
(57) Tipo de Transporte: <b>26411000</b>		
(58) Tipo de Transporte: <b>26411000</b>		
(59) Tipo de Transporte: <b>26411000</b>		
(60) Tipo de Transporte: <b>26411000</b>		
(61) Tipo de Transporte: <b>26411000</b>		
(62) Tipo de Transporte: <b>26411000</b>		
(63) Tipo de Transporte: <b>26411000</b>		
(64) Tipo de Transporte: <b>26411000</b>		
(65) Tipo de Transporte: <b>26411000</b>		
(66) Tipo de Transporte: <b>26411000</b>		
(67) Tipo de Transporte: <b>26411000</b>		
(68) Tipo de Transporte: <b>26411000</b>		
(69) Tipo de Transporte: <b>26411000</b>		
(70) Tipo de Transporte: <b>26411000</b>		
(71) Tipo de Transporte: <b>26411000</b>		
(72) Tipo de Transporte: <b>26411000</b>		
(73) Tipo de Transporte: <b>26411000</b>		
(74) Tipo de Transporte: <b>26411000</b>		
(75) Tipo de Transporte: <b>26411000</b>		
(76) Tipo de Transporte: <b>26411000</b>		
(77) Tipo de Transporte: <b>26411000</b>		
(78) Tipo de Transporte: <b>26411000</b>		
(79) Tipo de Transporte: <b>26411000</b>		
(80) Tipo de Transporte: <b>26411000</b>		
(81) Tipo de Transporte: <b>26411000</b>		
(82) Tipo de Transporte: <b>26411000</b>		
(83) Tipo de Transporte: <b>26411000</b>		
(84) Tipo de Transporte: <b>26411000</b>		
(85) Tipo de Transporte: <b>26411000</b>		
(86) Tipo de Transporte: <b>26411000</b>		
(87) Tipo de Transporte: <b>26411000</b>		
(88) Tipo de Transporte: <b>26411000</b>		
(89) Tipo de Transporte: <b>26411000</b>		

[illegible]







**División de Investigación de delitos  
de Alta Complejidad**

**20  
24**

## **DESEMBARQUE - YURIMAGUAS**



**POLICÍA NACIONAL  
DEL PERÚ**

**Departamento de Investigaciones especiales N° 5**



## MARGEN DE GANANCIAS OBTENIDAS POR LA PRESUNTA ORGANIZACIÓN CRIMINAL

### IQUITOS

Madera aserrada	Precio sin documento x pie tablar	Precio con documento x pie tablar	Precio con proforma por pie tablar
ESPECIE TORNILLO (Cedrelinga cateniformis)	S/. 3.20	S/. 3.70	S/. 4.30

S/. 200.00 x m3 de tornillo aserrado

S/. 0.50 ----- 1 pt  
1 m3 ----- 424 pt  
➡ 1 m3 = S/. 212.00







## MARGEN DE GANANCIA

### *Precio de madera ilegal de la especie Tornillo en Yurimaguas*

	Precio de Costo	Precio de Venta	Ganancia
1 pie tablar de tornillo	S/ 3.70	S/.4.70	S/. 1.00
1 carga (13000 pies)	S/ 48,100.00	S/ 61,100.00	S/ 13,000.00
Embarcación de 8 cargas	S/ 384,800.00	S/ 488,800.00	S/ 104,000.00







División de Investigación de delitos  
de Alta Complejidad

20  
24

# ORGANIGRAMA

## “PRESUNTA ORGANIZACIÓN CRIMINAL LOS CHUKYS DEL ORIENTE”

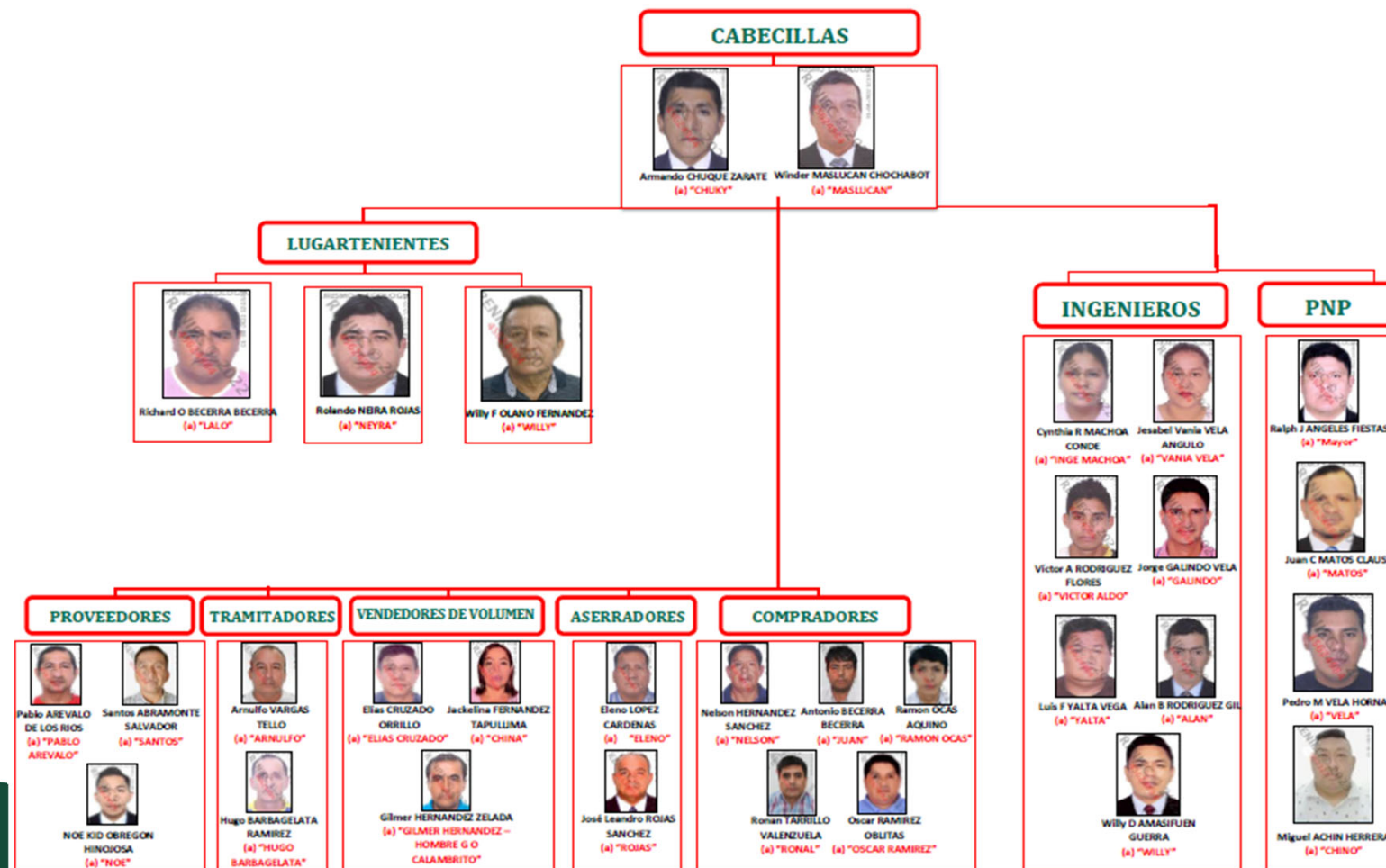

POLICÍA NACIONAL  
DEL PERÚ

Departamento de Investigaciones especiales N° 5



## CABECILLAS



(a) "CHUKY"



(a) "MASLUCAN"

## LUGARTENIENTES



(a) "LALO"



(a) "NEYRA"



(a) "WILLY"







## INCAUTACIONES

### INSTRUMENTOS DEL DELITO (EMBARCACIONES)



ARTEFACTO FLUVIAL COLUMBIA II



EMBARCACIÓN AMAZONAS



EMBARCACIÓN ARTURO ELENA



BARCAZA A/F OU-55 IQ 1942

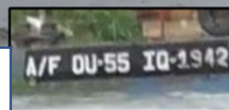



## INSTRUMENTOS DEL DELITO (EMBARCACIONES)



EMBARCACIÓN EL REY DE PUTUMAYO



BARCAZA IQ 008902

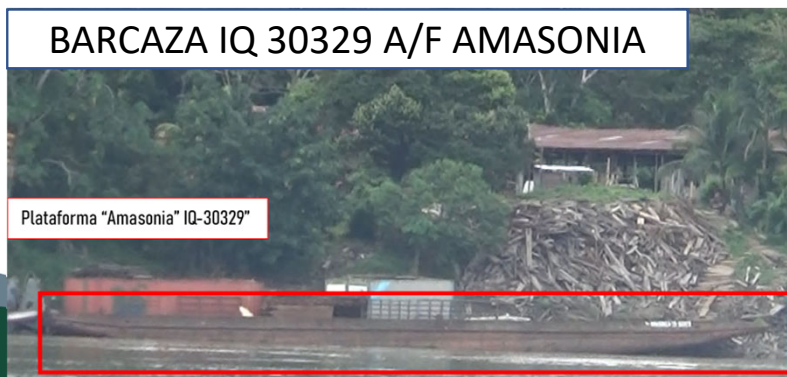

BARCAZA IQ 30329 A/F AMASONIA

Plataforma "Amasonia" IQ-30329



BARCAZA IQ 008007 A/F CHAMBIRA







## INCAUTACIONES

### INSTRUMENTOS DEL DELITO (VEHÍCULOS)





## División de Investigación de delitos de Alta Complejidad

20  
24

## ORDEN DE INHIBICIÓN



Nº	Partida	UBICACIÓN DEL INMUEBLE	FECHA DE COMPRA	PRECIO DE COMPRA
1	11002079	Ubicado en calle prolongación Zamora Mz. B Lt. 5 AA.HH San Gabriel de la Dolorosa Yurimaguas – Alto Amazonas - Loreto.	25/10/2014	S/. 188,562.50
			15/04/2019	S/. 1403,562.33
2	05002247	Ubicado en la Calle Francisco Bardalez Yurimaguas – Alto Amazonas – Loreto.	04/02/2014	S/. 120,000.00

**sunarp**

Superintendencia Nacional  
de los Registros Públicos

Nº Partida: 11002079

INSCRIPCIÓN DE REGISTRO DE PREDIOS  
CALLE PROLONGACION ZAMORA MZ B LOTE 5 AA.HH. SAN GABRIEL DE LA DOLOROSA  
YURIMAGUAS

REGISTRO DE PROPIEDAD INMUEBLE

**RUBRO:** GRAVAMENES Y CARGAS

D00005

**MEDIDA CAUTELAR DE ORDEN DE INHIBICIÓN.** - Por Resolución Judicial N° 01, de fecha 03/05/2023, suscrita por el Juez del Primer Juzgado de Investigación Preparatoria Nacional, Richard Augusto Concepción Carhuacho, y Especialista Judicial, Roxana Campos López. **Se resuelve:** Declarar fundado el requerimiento de medida cautelar en forma de Orden de Inhibición; en consecuencia, **Trábase Medida Cautelar Real en Forma de Inhibición para Gravar o Disponer**, a favor del Estado, representado por el Ministerio Público, respecto del inmueble inscrito en esta partida, propiedad de, Armando Chuque Zárate. - Seguidos en el proceso N° 00017-2021-15-5001-JR-PE-01, sobre el delito de Depredación de Bosques Legalmente Protegidos. Así consta de los Partes Judiciales remitidos mediante Oficio N° 172-2023(Exp. N° 17-2021-15-RACC/fms-1JIPN), de fecha 03/05/2023, suscrita por el Juez del Primer Juzgado de Investigación Preparatoria Nacional, Richard Augusto Concepción Carhuacho. El título fue presentado el 12/06/2023 a las 03:30:38 PM horas, bajo el N° 2023-01686566 del Tomo Diario 0129. Derechos cobrados S/ 0.00 soles con Recibo(s) Número(s) 00012357-191.- YURIMAGUAS, 10 de julio de 2023.



POLICÍA NACIONAL  
DEL PERÚ

Departamento de Investigaciones especiales N° 5





## División de Investigación de delitos de Alta Complejidad

20  
24

## ORDEN DE INHIBICIÓN



### CONSORCIO MADERERO J & J

1	11028709	C.N9324085.51/CE430423.2900 Ubic. Rur. Caserío nuevo Papaplaya Den. Matusalen C.P./ Parc. 8_4309320_023923 Área Ha. 66 Has. 424.82 M2 U.C. 023923/HH.CC.8_4309320 TNTE. CESAR LOPEZ ROJAS	05/10/2021	S/. 12500.00
---	----------	---	------------	-----------------

### GROUP INVERSIONES & CONSTRUCCIONES YACORY S.A.C

1	11028708	C.N9323976.90/CE429935.4800 Ubic. Rur. Caserío nuevo Papaplaya Den. Agua Vida C.P./ Parc. 8_4259320_023955 Área Ha. 39 HAS 2469.78 M2 U.C 023955/HH.CC.8_4259320 TNTE. CESAR LOPEZ ROJAS	10/01/2022	S/. 12500.00
---	----------	--	------------	-----------------

**sunarp**  
Superintendencia Nacional  
de los Registros Públicos

Nº Partida: 11028709

**INSCRIPCION DE SECCION ESPECIAL DE PREDIOS RURALES**  
CN9324085.51/CE430423.2900 UBIC.RUR. CASERIO NUEVO PAPAPLAYA DEN.MATUSALEN  
C.P./PARC. 8\_4309320\_023923 AREA Ha. 66 HAS. 424.82 M2 U.C. 023923/HH.CC. 8\_4309320  
TNTE.CESAR LOPEZ ROJAS

REGISTRO DE PROPIEDAD INMUEBLE

**RUBRO:** GRAVAMENES Y CARGAS  
D00002

**MEDIDA CAUTELAR DE ORDEN DE INHIBICIÓN.** - Por Resolución Judicial N° 01, de fecha 03/05/2023, suscrita por el Juez del Primer Juzgado de Investigación Preparatoria Nacional, Richard Augusto Concepción Carhuanchu, y Especialista Judicial, Roxana Campos López. **Se resuelve:** Declarar fundado el requerimiento de medida cautelar en forma de Orden de Inhibición; en consecuencia, **Trábase Medida Cautelar Real en Forma de Inhibición para Gravar o Disponer**, a favor del Estado, representado por el Ministerio Público, respecto del inmueble inscrito en esta partida, propiedad de, Consorcio Maderero J & J EIRL. - Seguidos en el proceso N° 00017-2021-15-5001-JR-PE-01, sobre el delito de Depredación de Bosques Legalmente Protegidos. Así consta de los Partes Judiciales remitidos mediante Oficio N° 172-2023(Exp. N° 17-2021-15-RACC/fms-1JIPN), de fecha 03/05/2023, suscrita por el Juez del Primer Juzgado de Investigación Preparatoria Nacional, Richard Augusto Concepción Carhuanchu. El título fue presentado el 12/06/2023 a las 03:30:38 PM horas, bajo el N° 2023-01686566 del Tomo Diario 0129. Derechos cobrados S/ 0.00 soles con Recibo(s) Número(s) 00012253-101- VIRTUAGUAS 10 de julio de 2023



POLICÍA NACIONAL  
DEL PERÚ

Departamento de Investigaciones especiales N° 5



**División de Investigación de delitos  
de Alta Complejidad**

**20  
24**

## ASERRADEROS

**Aserradero INDUSTRIAS  
REUNIDAS ISABEL S.A.C**



**Aserradero FORESTAL YETAR**



**Eleno LOPEZ  
CARDENAS**  
**(a) "ELENO"**



**José Leandro ROJAS  
SANCHEZ**  
**(a) "ROJAS"**



**POLICÍA NACIONAL  
DEL PERÚ**

**Departamento de Investigaciones especiales N° 5**





**2024**

## VENDEDORES DE VOLUMEN

## TÍTULOS HABILITANTES



- NEGOCIACIONES  
YACORY E.I.R.L
- CCNN08 DE  
OCTUBRE



- **MADERAS ACASIA SAC**



- AQUAMODEL CONSULTING E.I.R.L.



- FORESTAL YETAR E.I.R.L.



- ASOCIACIÓN DE PEQUEÑOS Y MEDIANOS PRODUCTORES DE JENARO HERRERA
- PREDIOS PRIVADOS

**MADERAS "ACASIA" S.A.C.**  
R.U.C. 20445208301  
Poniente: Av. Torero Alca 1° y 2°  
P.O. Box 100000, Lima 100000  
Boulevard: Calle Brasil N° 743  
Correos: Lince - Miraflores - Surco

**GUIA DE TRANSPORTE FORESTAL**

(1) Nº 16 Nº 000083

(2) Autoridad Regional Forestal de Fauna Silvestre: **DOPHAC**

(3) Fecha de Expedición: **07/04/2002** (4) Fecha de Vencimiento: **13/04/2002**

(5) Origen del recurso:

Concesión ☒ Permiso ☐ Autorización ☐ Bosque Local  
Desbaste ☐ Carbón de leña ☐ Plantación ☐ Plan de Manejo Consolidado  
Otros ☐

(6) Nº: **16-DOPHAC-CON-MAD-2010-037**

(7) Nombre completo del Titular: **Huachaca, Orellana** Representante legal: **Elías Cruzado Orellana**

(8) Nº Resolución: **014-2001-GM-GR-GROFOS-DOPHAC**

(9) Plan de Manejo: **MDI PG1**

(10) Departamento: **Lima**

(11) Provincia: **Mariscal Rivera** (12) Distrito: **Puerto Pisco**

(13) PROPIETARIO DEL PRODUCTO: **Huachaca, Orellana SAC** (14) DNI Nº: **71400000**

(15) RUC Nº: **20555206301** (16) Dirección: **Pya, Calle Bruna 123**

(17) Departamento: **Lima** (18) Provincia: **Pisco** (19) Distrito: **Pisco**

(20) Tipo de Comprobante de Compra o venta: **121** (21) Nº de Comprobante: **121**

(22) RUC Nº: **20555206301** (23) DNI Nº: **71400000**

(24) Departamento: **Lima** (25) Dirección: **Alb. Castañeda**

(26) Prov: **M.S.** (27) Distrito: **Pisco**

**TRANSPORTE:**

(28) Nº Guía de Remisión: **0002-000601**

(29) Tipo de Transporte: **OTRO**

(30) Tipo de Vehículo: **1500 cc. 4x4. 1000 cc. 4x4**

(31) Placa (s) Nº: **00099502**

(32) Conductor: **Reiner Osvaldo Pizarro Reyna**

(33) Licencia de Conducir Nº: **00099502**

**DETALLE DEL PRODUCTO:**

(34) Lista (s) de Trozas Nº: **LV-16-000193**

(35) Nº GTF de origen: **612-16-000068**

(37a) Número Científico

(37b) Número de Comercio

(37c) Tipo de Producto

(37d) Cantidad

(37e) Unidad de Medida

(37f) Tipo de Empaque

(37g) Tipo de Embalaje o presentación del producto

(37h) Marca

(37i) Tipo de Cauda

(37j) Tipo de Cauda

**REGIMEN REGIONAL DEL LETRADO**

**OFICINA REGIONAL DE DESARROLLO FORESTAL**

**OFICINA DE FAUNA SILVESTRE**

**OFICINA DE MANEJO Y CONSERVACIÓN DEL MEDIO AMBIENTE**

**CONTROL - PESTAS**

**CONTROL - PESTAS**

(38) Observaciones:

AN: **WIR: Wilmar Pizarro**

**Elías Cruzado Orellana**

(39) Emisor del Emisor

(40) Nombres y Apellidos del Emisor

**Elías Cruzado Orellana**

Se invoca la GTF cuando configure emergencia y/o situación de fuerza mayor de desastres, para así permitir a acciones peculiares contempladas en el numeral 23.3 del artículo Nº 22 de la Ley 2744 (Ley del Procedimiento Administrativo General).





# COMPRADORES

## INMOVILIZACIÓN DE LA MADERA

### EMPRESAS:

- EMANUEL EJECUTORES Y SERVICIOS S.R.L
- MADERERA SELVA CENTRAL S.R.L (S/.1850)
- MADERERA IQUITOS (S/. 6000.00)
- CONSORCIO MADERERO J&J (S/. 15000.00)



(a) "NELSON"



(a) "JUAN"



(a) "RAMON OCAS"



(a) "RONAL"



(a) "OSCAR RAMIREZ"







**División de Investigación de delitos  
de Alta Complejidad**

**GRACIAS POR SU ATENCIÓN**